

賃貸アパート

Studio1(スタジオワン)

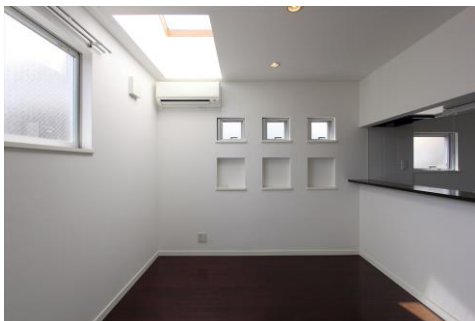

東急東横線
武蔵小杉駅 徒歩 14分
新丸子駅 徒歩 10分

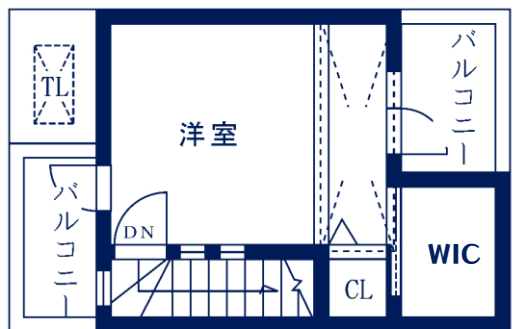

【3F】

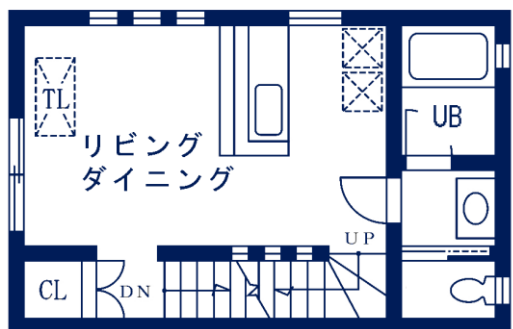

【2F】



【1F】

※ 図面と現況が異なる場合は現況を優先させていただきます。



対面式カウンターキッチン

玄関



ユニットバス



洗面台



3F 洋室、ロフト、ウォークインクローゼット

202号室 / 42.99 m²
賃料 120,000 円 **H29.8 月末退去予定**
管理費 5,000 円
礼金・敷金各1ヶ月 (ペット飼育 敷金 2 か月)

- ☆ システムキッチン (IH2口) ☆ 2面バルコニー
- ☆ フローリング ☆ 追炊きオートバス ☆ 独立洗面台
- ☆ エアコン ☆ ペット飼育 OK (小型犬)
- ☆ 家財保険 / 20,000 円
- ☆ 鍵交換費 / 15,000 円
- ☆ 更新料 / 新賃料の 1 ヶ月
- ☆ 退去時 / 敷金 1 ヶ月償却 (クリーニング費用負担等に充当)
- ☆ 保証会社加入要 / 全保連 (株) 初回保証委託料 50% 年間保証委託料 1 万円

■ Studio 1 ■ 礼金 1 ヶ月 ■ 敷金 1 ヶ月 (ペット飼育時 2 ヶ月) ■ 交通 / 東横線 武蔵小杉駅 徒歩 14 分 新丸子駅 徒歩 10 分 ■ 所在 / 川崎市中原区小杉陣屋町 2-8-56
■ 構造 / 木造 3 階建 (2x4 工法) ■ 契約期間 / 2 年間 ■ 更新 / 新賃料の 1 か月分 ■ 竣工 / 平成 20 年 6 月 ■ 現況 / 居住中 ■ 設備 / 東京電力・東京ガス・上下水道

SELECT

Dealings in estate website
shinmaruko.com

神奈川県知事 (4) 第 22937 号

有限会社 セレクト

〒211-0005

川崎市中原区新丸子町 744 番地

TEL 044-733-0117

FAX 044-733-4488

select@shinmaruko.com

取引態様

貸主 0%

借主 100%

媒介

元付 0%

客付 100%